

## 「阿弥陀さまがご一緒」

阿弥陀さまは、すべての人を必ず救うと願ひ、はたらき続けてくださっている仏さまです。「すべての人を必ず救う」とは、「どんな人でも、決して見捨てない」ということであり、それはそのまま、「私がどんな状況にあっても、決して見捨てない」ということなのです。

浄土真宗では、阿弥陀さまをご本尊といただき、礼拝の対象としています。私が阿弥陀さまのことを忘れていた時、阿弥陀さまは私のことを忘れないでいてくださいますが、せめて、ご本尊に向かって手を合わす時くらい、阿弥陀さまに思いを寄せましょう。阿弥陀さまは、南無阿弥陀仏のお念仏として私のところではたらいてくださっています。常に私とご一緒してくださっています。いつでも、どこでも、「南無阿弥陀仏」とお念仏する生活が送ればよいのですが、なかなかお念仏が出ないのが現状ではないでしょうか。しかし、形あるご本尊の前では、お念仏が出てくださいます。

家にお仏壇がある人は、お仏壇の前で手を合わせ、お念仏しましょう。お仏壇のある家を離れる時、例えば、子どもたちが実家を離れる時、入院や単身赴任などで自宅を離れる時は、携行本尊をお持ちください。そして、いつでも、どこでも、ご一緒してくださる阿弥陀さまのお心に、出遇わせていただきましょう。そのお心が、人生を根底から支えてくださいます。(家に、お仏壇を置くスペースのない方も、ぜひ、携行本尊をお求めください。)

## 携行本尊申込書

<input type="checkbox"/> 寺院	<input type="checkbox"/> 門徒	申込日	年	月	日 ( )
フリガナ					
申請者名					
住所	〒 — —				
電話番号	— —				
冥加金	幅	¥	送付先		
荷造送料	¥ 1,000		<input type="checkbox"/> 寺院宛		
合計	幅	¥	<input type="checkbox"/> 申請者(門徒)宛		
寺院番号	— —				
所属寺	教区	組	寺院名		

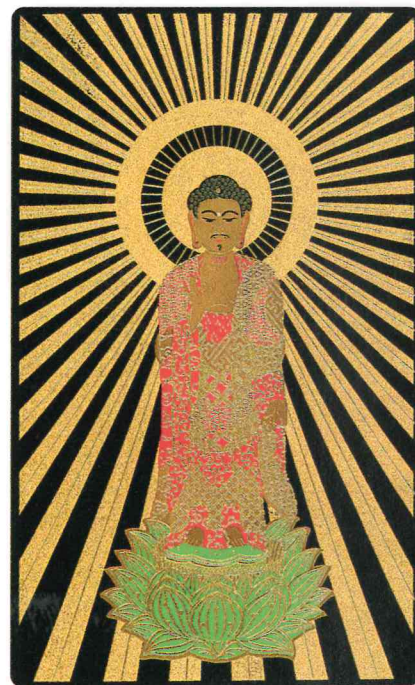

原寸大  
縦 90mm × 横 55mm × 厚み 2mm  
漆ブラック調バイオプラスチック

冥加金 **10,000円**  
荷造送料 1,000円

※5幅以上の申込は荷造送料無料【2022(令和4)年3月31日までの申込分】  
※寺院からの書面によるお申込み(FAX等)に限り、冥加金ご入金前に発送(先払い)いたします。  
その場合、発送時に同封いたします郵便振替用紙にて到着後一週間以内にご送金ください。

本願寺 参拝教化部 免物係

〒600-8501 京都府京都市下京区堀川通花屋町下ル 本願寺寺務所  
TEL: 075-371-5181 (代) FAX: 075-371-7601